

Elaborato modificato a seguito della Delibera di Consiglio Comunale n. 9 del 18 febbraio 2016, n. 26 del 19 ottobre 2016, della Delibera di Giunta Comunale n. 487 del 23 marzo 2016, della Determinazione Dirigenziale n. 28 del 13 aprile 2016, n. 39 del 4 giugno 2016, n. 43 del 27 giugno 2016, n. 44 del 1 luglio 2016.

Elaborato modificato a seguito della Determinazione Dirigenziale n. 12 del 8 febbraio 2016 avente come oggetto il Terzo Aggiornamento Generale del Piano dei Servizi.

Elaborato modificato a seguito della Determinazione Dirigenziale n. 47 del 2 ottobre 2016 avente come oggetto gli atti ricognitivi di cui all'art. 37 comma 1 delle Norme di Attuazione del Piano delle Regole del PCT.

Elaborato modificato a seguito della Determinazione Dirigenziale n. 48 del 17 dicembre 2014 avente come oggetto il Secondo Aggiornamento Generale del Piano dei Servizi.

Elaborato modificato a seguito di Determinazione Dirigenziale n. 39 del 12 novembre 2014 avente come oggetto criteri per la ricognizione delle "Zone A di Recupero" e delle "Zone B di Recupero" e del Piano di attuazione n. 43 del 25 novembre 2014 avente come oggetto la ricognizione delle "Zone A di Recupero" e delle "Zone B di Recupero" del P.P.S. n. 19/9 e relative varianti in attuazione dell'art. 36 delle Norme di Attuazione del Piano delle Regole del PCT.

Elaborato modificato a seguito della Determinazione Dirigenziale n. 44 del 18 dicembre 2011 avente come oggetto il Primo Aggiornamento Generale del Piano dei Servizi.

TAVOLA N. S.01/4A
CODICE ARCHIVIO: 1001/024/ARZ/01076
STESURA ORIGINALE: Dicembre 2009
DATA: Luglio 2016

Plano dei Servizi
I servizi pubblici di interesse pubblico o generale esistenti

Comitato	Responsabile	Responsabile Generale	Responsabile Servizi
Giuseppe Sala	Pierfrancesco Maran	Simonetta Fedeli	Arabella Caporello

REDAZIONE
VERBA

Vice Responsabile Generale	Responsabile Servizi	Responsabile Servizi
Paolo Simonetti	Giuseppina Sordì	Simona Collarini

PRODOTTORE Sud Vest 4A
SCALE 1:5.000

APPROVATO Delibera n. 25 Seduta Consiliare del 13-07-2010 terminata il 14-07-2010

APPROVATO Delibera n. 16 Seduta Consiliare del 22-05-2012

TECNOLOGIA BURL Serie Avvisi e Concorsi n. 47 del 21-11-2012

UFFICIO DI PIANO Servizio Pianificazione Generale / Casella Postale: Chiara Paventini, Elena Elisabetta Rosso, Romano Bottecchini, Riccardo Marini, Fabiana Nestini, Giuseppe Ippolito, Marzia Sabatini, Antonella Cecchetti, ANAT: Paolo Bagnoli / Responsabile Area Territoriale: Antonio Caporali, Brigida Anelli, Susanna Cuccini, Paolo Cucchiari, Marco Pavesi, Mattia Rossi, Carlo Scarzani, Marco Santandrea, Luana Testi.

SERVIZIO DI SUPPORTO: SERVIZIO AMMINISTRATIVO E TECNICO: Maura Biondi / Responsabile Servizio: Fabiana Frassinetti, Giovanni Villa, SERVIZIO GESTIONE PIANIFICAZIONE GENERALE: Paolo Vignani / Responsabile Servizio: Cristina Furneri, Cristina Silvestri / SEGRETARIA DIREZIONE SETTORE PIANIFICAZIONE URBANISTICA GENERALE: Giuseppina Simoni, Lorenza Piva, Maria Piazzola, GIUSEPPE DI SANTI: S. D'AMICO / RESPONSABILE SERVIZIO: Pina Bonetti, Marina Lampugnani, Marco Pizzi, Giovanni Tardini, Paola Vignani, Franco Zina / SEGRETARIA GENERALE: Mariangela Zaccaria, Carlo Saporiti, Luciano D'Amico, Maria Teresa D'Amico, AVVICINATA CONSULENZA: Maura Biondi, Antonella Cecchetti, CHIARA PAVENTINI / DIRETTORE: Diana Conti, Paola Cambi, Elena Nelli, Paola Pizzi, CONSULENTI TECNICI SCIENTIFICI: Andrea Andreolini, Maria Berni, Matteo Baldoni, Corrado Giovanni Dapoli, Paolo Galuzzi, Antonio Longo, Daniela Pirella, Laura Polvani, Pierluigi Vignani, RICERCA VISIVA: CONFERENZA DI SERVIZIO, IDENTIFICAZIONE E CENSURA DI BARRI E MURATORI DI MILANO (DIRETTORE DI REGIONE URBANISTICA, AMBIENTALE, INFRASTRUTTURE URBANE, BIELLOMONTI (DIRIGENTE) / Laura Sesti, Vincenzo Fracchi, Luca Alberti, Gabriele Barozzi, Luca Cabrolificio, SETTORE PIANIFICAZIONE URBANISTICA GENERALE / Coordinatore: Pamela La Sala, Lucia Moro, Giuseppe Mariani, DIREZIONE CENTRALE SVILUPPO DEL TERRITORIO / Coordinatore: Giancarlo Barbieri, Michele Bignardi, Graziella Ippolito, Elena Camp, Caterina Castelli, Giovanni Guerra, Cristina Guzzetti, Luca Le Rosa, Rita Biondi, Giuseppe Marini, Marina Pavesi, Roberto Tardini, Paolo De Sordani, Massimo Veneto, Silvano Andolini, Enrico Mastromarco, Carlo Pozzo, Domenico Buffa, Antonietta Russo, ANAT (Altre collaborazioni): Patrizio Enriques, Camillo Salvaggio.

Servizi alla persona e infrastrutture tecnologiche e per l'ambiente

Indispensabile	Generale	Categorie:
[Icona]	[Icona]	Amministrativo
[Icona]	[Icona]	Attrezzature religiose
[Icona]	[Icona]	Commercio e attività produttive
[Icona]	[Icona]	Cultura
[Icona]	[Icona]	Giustizia - Sicurezza e Protezione Civile
[Icona]	[Icona]	Istruzione
[Icona]	[Icona]	Salute
[Icona]	[Icona]	Servizi Sociali
[Icona]	[Icona]	Sport
[Icona]	[Icona]	Turismo
[Icona]	[Icona]	Università e ricerca
[Icona]	[Icona]	Infrastrutture tecnologiche e per l'ambiente
[Icona]	[Icona]	Infrastrutture tecnologiche per l'ambiente soggette ad autorizzazione provinciale di cui all'art. 10, l. 2, del D.Lgs. n. 152 del 26/10/1999 (15/05/2010)

Per i servizi riportati e per quelli non indicati vale la certificazione di convenzionamento/accreditamento del servizio stesso.
(Art. 18 c.3)

Le aree a servizi alla persona e le aree a infrastrutture tecnologiche e per l'ambiente ricomprese all'interno di ambiti di cui alle "Norme transitorie e finali" al sensi del Titolo V Capo I delle Norme di attuazione del Piano delle Regole, sono soggette allo specifico regime normativo così come previsto dai provvedimenti approvati e adottati dai rispettivi organi competenti.
In particolare le suddette aree ricomprese all'interno degli Ambiti di Trasformazione Urbana (ATU) sono soggette alla specifica disciplina, ai sensi dell'art. 8 comma 1 delle Norme di attuazione del Documento di Piano.

Aree sottoposte alla normativa dei Parchi Regionali

[Icona]	Parco Nord Milano
[Icona]	Parco Agricolo Sud Milano
[Icona]	Territori agricoli di cintura metropolitana (Art. 25, NTA PTC)
[Icona]	Territori agricoli e verdi di cintura urbana - ambito dei piani di cintura urbana (Art. 26, NTA PTC)
[Icona]	Territori di collegamento tra città e campagna - fruizione (Art. 27, NTA PTC)

Altri elementi

[Icona]	Ambiti interessati da provvedimenti in itinere approvati e adottati (PIR - Art. 31)
---------	---

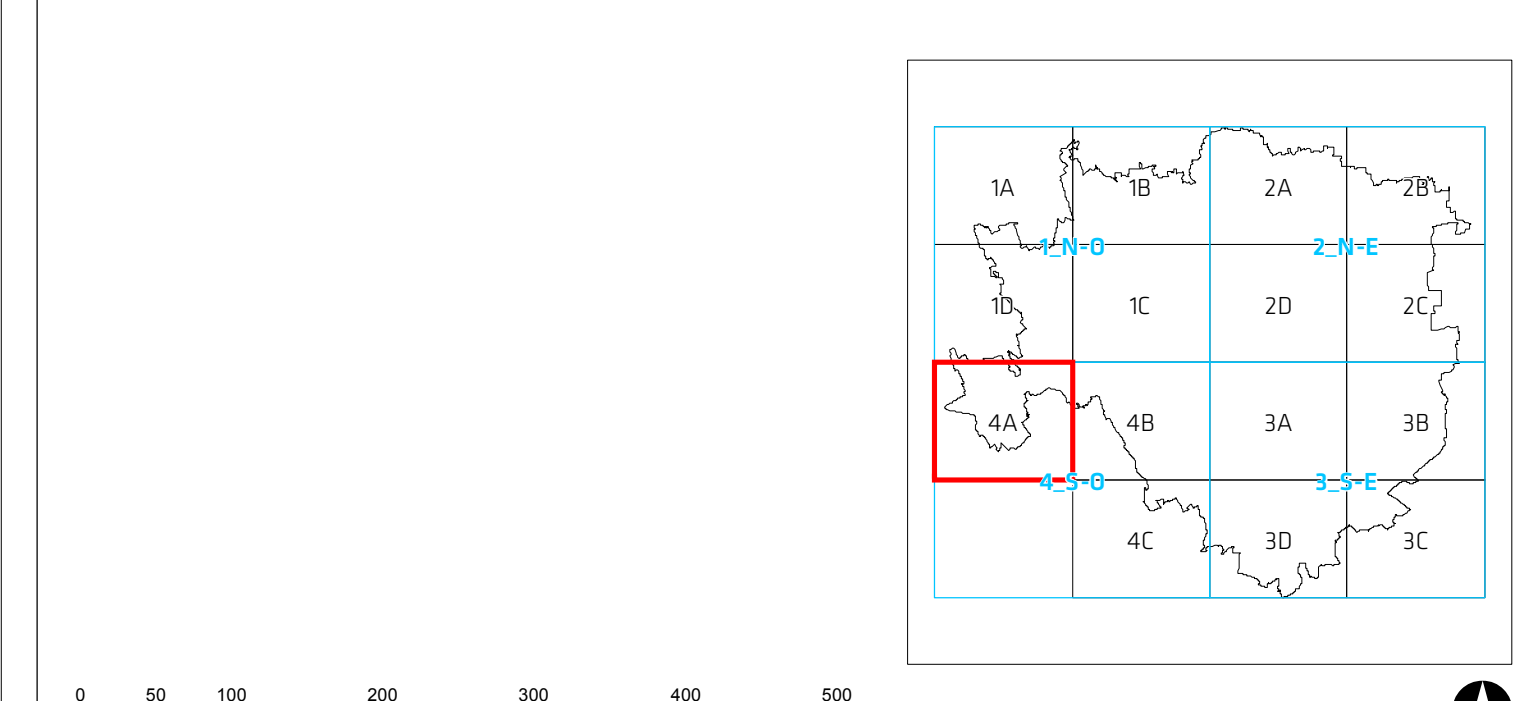

I contenuti della legenda sono riferiti alla totalità delle informazioni tematiche presenti sul territorio comunale. Pertanto si precisa che alcune voci poste in legenda potrebbero non comparire nel presente quadrante.

